

STOVE KR MILANO CERAMIC

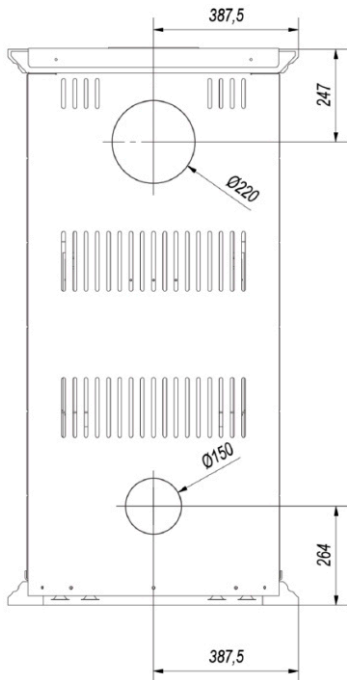

FECHADAS COM VIDRO
CERÂMICO



MAIS EFICIENTE



A

MENOS EFICIENTE

DADOS TÉCNICOS

7 kW	Potência nominal
3-9 kW	Intervalo de potência
80%	Eficiência*
0,10	Emissão de CO a 13% de O ₂ (%)
Accumote	Revestimento interno
112 m²	Indicado para áreas de até**
144 m²	Aquece área até
120 a 280 m³	Indicado para volume de ar de
360 m³	Aquece um volume de ar de até
30 cm	Comprimento máximo da lenha
12 Pa	Pressão negativa ideal nos dutos da chaminé
245°C	Temperatura média da fumaça

DIMENSÕES E PESO

775 L x 577 P x 1483 A	Dimensões totais***
775 x 1483 A	Dimensões da face****
410 x 482	Dimensões do vidro frontal****
200 mm	Diâmetro da chaminé
275 kg	Peso
Sim	Opção de Captação de Ar Externo

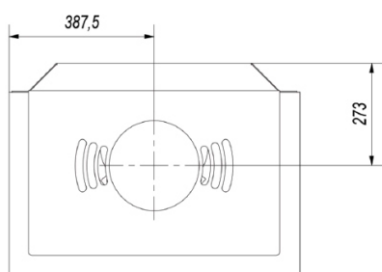
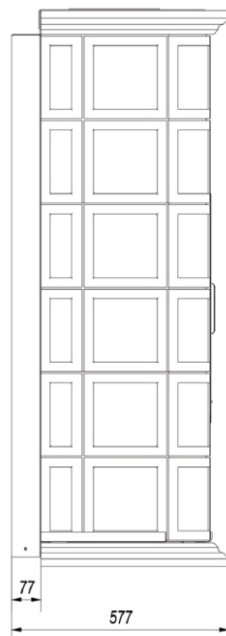
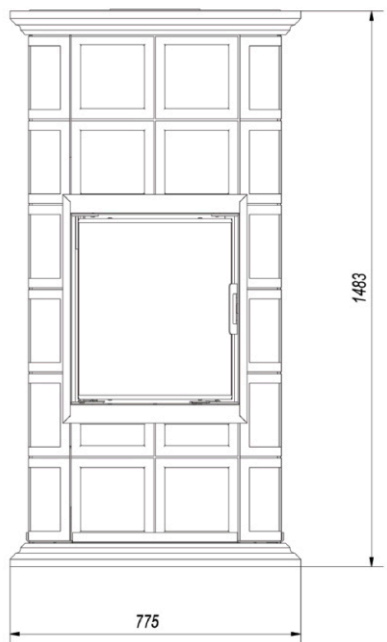

PAXMA
IMPORTS

ESPECIALISTAS EM LAREIRAS DE
ALTO DESEMPENHO À LENHA

| www.paxmaimports.com |
41 3121 9980 • 41 9 9185 9428

* parâmetros conforme norma EN 13229 ** pé direito de 2,5m *** largura (L) x profundidade (P) x altura (A) **** largura x altura (mm)

STOVE KR MILANO CERAMIC



PAXMA
IMPORTS

.LAREIRAS EXTRAORDINÁRIAS.